



Tier animal

Name
name: Gina-Lina vom Westerwaldblick

Rasse breed
Zwergschнауzer (weiss)

Zuchtbuch Nr. registration no.
142543001043

Mikrochip Nr. microchip no.
276095600072256

Wurfdatum date of birth
Tag - month - year
31 - 01 - 2014

Geschlecht sex
 Weiblich female
 Männlich male

Zuchtverband breeding club
Pinscher-Schnauzer-Klub e.V.

Farbe colour
weiß

Tätowier Nr. tattoo no.
Ja yes Nein no

Bisherige Untersuchungen previous examination
 Ja yes Nein no

Frei unaffected Zweifelsfrei unduntersucht Vorläufig nicht frei suspected Nicht frei affected

Wenn abnormal: Datum, Zert. Nr. + Reg. Nr. Unters. date, cert. no. + reg. no. exam. Ja yes Nein no

DNA-Tests: Typ, Datum type, date Ja yes Nein no

Eigentümer/Besitzer owner/agent

Name name: Alfred Kuczynski

Adresse address: Heidelberger Str. 14

Land, PLZ country, ZIP: DE 45886

Wohnort town: Gelsenkirchen

Datum, Unterschrift Eigentümer/Besitzer date, signature owner/agent: 15.10.17

Untersuchung examination

Datum date: Tag - month - year
15 - 10 - 2017

Standardmethode: mydriatic, indirect ophthalmoscopy, spatula-biocular biomicroscopy >10x

Zusätzlich optional:
 Direkte Ophthalmoskopie
 Gonioskopie (ohne Mydriatikum)
 Tonometrie (ohne Mydriatikum)
 Foto

Kontrolle der Tätowierung check tattoo: Richtig correct Teilweise/unleserlich partly/unreadable Falsch incorrect Fehlt absent Ohne without

Kontrolle des Mikrochips check microchip: Richtig correct Falsch incorrect Fehlt absent Ohne without

Bei Anwendung einer weiteren Methode ist dieses Formular nur zusammen mit einer präzisierenden Urkunde gültig. if an other method is used, this form only has value with a specifying certificate.

RECHTES AUGE (OD) right eye

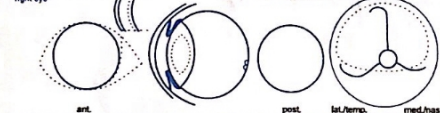

LINKES AUGE (OS) left eye

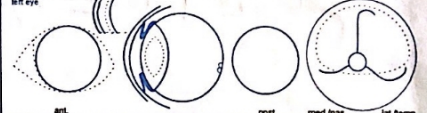

Anmerkungen: descriptive comments

Augenerkrankung Nr.: eye disease no. gering mild Mittelgradig moderate Hochgradig severe

Erbliche und vermutlich erbliche Augenerkrankungen known and presumed hereditary eye diseases

	FREI	ZWEIFELHAFT	NICHT FREI		FREI	VORLÄUFIG NICHT FREI	NICHT FREI
1. Membrana Pupillaris Persistens (MPP)	<input checked="" type="checkbox"/>	<input type="checkbox"/>	<input type="checkbox"/>	IRL: <input type="checkbox"/> Kornea	11. Entropion/Trichiasis	<input checked="" type="checkbox"/>	<input type="checkbox"/>
2. Persistierende hyperpl. Tunica vasculosa lentis/primärer Glaskörper (PHV,PLHV)	<input checked="" type="checkbox"/>	<input type="checkbox"/>	<input type="checkbox"/>	ILV: <input type="checkbox"/> Vorderkammer	12. Exotropia/Makroblepharon	<input checked="" type="checkbox"/>	<input type="checkbox"/>
3. Katarakt (kongenital)	<input checked="" type="checkbox"/>	<input type="checkbox"/>	<input type="checkbox"/>	Grnd 1: <input type="checkbox"/> Total	13. Distichiasis/ektopische Zilien	<input type="checkbox"/>	<input type="checkbox"/>
4. Retinodysplasie (RD)	<input checked="" type="checkbox"/>	<input type="checkbox"/>	<input type="checkbox"/>	Grnd 2-6: <input type="checkbox"/> Nul/fokal <input type="checkbox"/> Total	14. Korne dystrophie	<input checked="" type="checkbox"/>	<input type="checkbox"/>
5. Hypoplasie/Mikropapille	<input checked="" type="checkbox"/>	<input type="checkbox"/>	<input type="checkbox"/>	<input type="checkbox"/> Chorioid, Hypoptese	15. Katarakt (nicht-kongenital)	<input checked="" type="checkbox"/>	<input type="checkbox"/>
6. Colle Augenanomalie (CEA)	<input checked="" type="checkbox"/>	<input type="checkbox"/>	<input type="checkbox"/>	<input type="checkbox"/> Kalkhorn	16. Linsenluxation (primär)	<input checked="" type="checkbox"/>	<input type="checkbox"/>
7. Sonstige: other	<input checked="" type="checkbox"/>	<input type="checkbox"/>	<input type="checkbox"/>	<input type="checkbox"/> Sonstige	17. Retinadegeneration (PRA)	<input checked="" type="checkbox"/>	<input type="checkbox"/>
8. Lig. pectinatum Abnormalität (LPA) (nur nach Gonioskopie)	<input checked="" type="checkbox"/>	<input type="checkbox"/>	<input type="checkbox"/>	<input type="checkbox"/> Kurze Trabekel <input type="checkbox"/> Gewebefäden <input type="checkbox"/> Total dysplastisch	18. Sonstige: other	<input checked="" type="checkbox"/>	<input type="checkbox"/>

Erklärungen interpretation

- Frei: Keine Anzeichen der genannten erblichen resp. vermutlich erblichen Augenerkrankung. "Nicht frei": Die klinischen Anzeichen der genannten erblichen resp. vermutlich erblichen Augenerkrankung sind vorhanden. "Unaffected": signifies that there is no clinical evidence of known and presumed hereditary eye disease specified, whereas "affected" signifies that there is such evidence.
- Sehr geringe klinische Anzeichen, die möglicherweise auf die genannte erbliche resp. vermutlich erbliche Augenerkrankung zutreffen, die Veränderungen sind aber nicht ausreichend spezifisch. The animal displays clinical features that could possibly fit the known and presumed hereditary eye disease mentioned, but the changes are inconclusive.
- Geringfügig aber spezifische klinische Anzeichen der genannten erblichen resp. vermutlich erblichen Augenerkrankung. Eine Diagnose erfordert die Kontrolle der weiteren Entwicklung in ... Monaten. The animal displays minor, but specific clinical signs of the known and presumed hereditary eye diseases mentioned. Further development will confirm the diagnosis. Reexamination in ... months.

Für weitere Information bitte wenden an

Untersucher examiner:

Vétoquinol
Signe de Référence

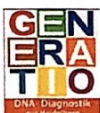

URSAPHARM
Azzurrintel GmbH

Der/Die Untersuchende hat das oben genannte Tier nach den Richtlinien des Programmes zur Erfassung erblicher Augenerkrankungen besonde selbst untersucht und die genannten Befunde erhoben.
The underlying has today examined the above mentioned animal for the hereditary eye disease scheme with the results as shown.

Kleintierpraxis - Augenheilkunde
Dr. Karl-Heinz Hennecken
Wilhelm-Pitz-Straße 10
52223 Stolberg-Bräunig
Tel 02402 - 33 77

Name: Dr. Karl-Heinz Hennecken
Ort: Dortmund
Kleintierpraxis - Augenheilkunde
12-2016 © ECVO
Dr. Karl-Heinz Hennecken
Wilhelm-Pitz-Straße 10
52223 Stolberg-Bräunig
Unterschrift Untersucher authorized examiner
signature examiner, authorized by ECVO 402 - 33 77